Godille immobilier Pra-Loup
Tél. 04 92 84 19 19 / Fax 04 92 84 03 62
Email : info@godille.com

Voir la fiche

2 pièces Praloup 1500

A partir de **383 €** par semaine

8 personne(s) - **2** etoile(s)

PRA-LOUP 1500, N° Plan vers le N° 78 :
Appartement en duplex type 2 pièces pour 6/8 personnes, 2e étage, 52m² environ ; Exposition ouest avec balcon.
Niveau inférieur :
* Séjour avec 1 canapé convertible double, 1 canapé lit gigogne avec couettes, TV en HD, beaux meubles en bois, accès balcon ;
* Coin cuisine : plaque induction, four, réfrigérateur/congélateur, lave vaisselle, lave linge, cafetière Nespresso, cafetière filtre, bouilloire, placards de rangement ;
Niveau supérieur :
* Mezzanine : 1 canapé gigogne et 1 lit simple avec tirois de rangements, couettes ;
* Chambre : 1 lit double avec couette;
* 1 Salle de bain avec baignoire et lavabo ;
* WC indépendant.
COMMENTAIRES : Très agréable et spacieux appartement en duplex, bien équipé, idéal pour un séjour agréable à la montagne, au calme et près de la nature. Place de parking privée dans le garage de la résidence. Box à ski individuel.
APPARTEMENT NON FUMEUR

CARACTERISTIQUES

Surface totale	52
Etage	2
Pièces	2

Godille immobilier Pra-Loup
Tél. 04 92 84 19 19 / Fax 04 92 84 03 62
Email : info@godille.com

2 pièces Praloup 1500
Numéro du lot : **7480075**
Impression de la fiche le : **23/04/24**

Voir la fiche

Godille immobilier Pra-Loup
Tél. 04 92 84 19 19 / Fax 04 92 84 03 62
Email : info@godille.com

2 pièces Praloup 1500
Numéro du lot : **7480075**
Impression de la fiche le : **23/04/24**
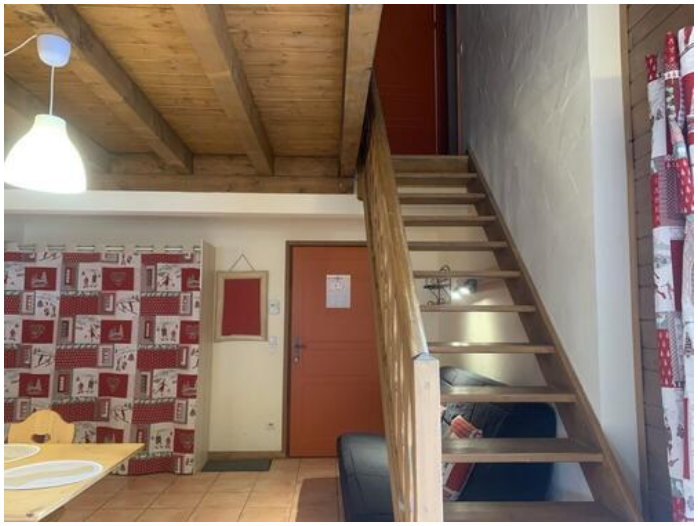
Voir la fiche