Godille immobilier Pra-Loup
Tél. 04 92 84 19 19 / Fax 04 92 84 03 62
Email : info@godille.com

Voir la fiche

2 pièces Praloup 1600

A partir de **430 €** par semaine

6 personne(s) - **3** etoile(s)

PRA-LOUP 1600, N° Plan 43 :
Appartement de type 2 pièces pour 6 personnes, 45 m² environ. Situé au 3e étage . Exposition Sud/Ouest avec belle terrasse et vue sur les terrains de tennis. Connexion Wifi
* Entrée : 1 lit en 120x190 et un lit mezzanine en 120x190 ;
* Séjour : Canapé en angle composé de 2 lits en 90x190, T.V. HD, coin repas, parquet, accès balcon ;
* Cuisine : 4 plaques induction, réfrigérateur avec petite partie congélateur, combiné four micro ondes, lave-vaisselle, cafetière Nespresso, grille-pain, appareil à raclette, appareil à fondue ;
* Chambre : 1lit 2 places 140x190, T.V., rangements, baie coulissante, accès balcon ;
* Salle de bains rénovée avec baignoire et WC.
COMMENTAIRES : Magnifique appartement entièrement rénové, ambiance cosy. Très belle terrasse avec vue dégagée. Casier à skis.
ANIMAUX STRICTEMENT INTERDITS
APPARTEMENT NON FUMEUR
Immeuble situé à environ 300m des pistes et 250m de la galerie commerciale.

Godille immobilier Pra-Loup
Tél. 04 92 84 19 19 / Fax 04 92 84 03 62
Email : info@godille.com

Voir la fiche

CARACTERISTIQUES

Surface totale	45
Etage	3
Pièces	2

Godille immobilier Pra-Loup
Tél. 04 92 84 19 19 / Fax 04 92 84 03 62
Email : info@godille.com

2 pièces Praloup 1600
Numéro du lot : **7480229**
Impression de la fiche le : **09/05/24**

Voir la fiche

Godille immobilier Pra-Loup
Tél. 04 92 84 19 19 / Fax 04 92 84 03 62
Email : info@godille.com
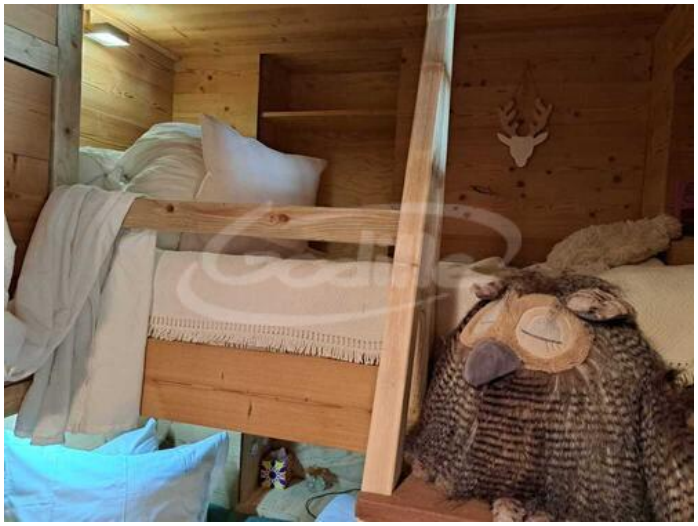
Voir la fiche