Godille immobilier Pra-Loup
Tél. 04 92 84 19 19 / Fax 04 92 84 03 62
Email : info@godille.com

Voir la fiche

Studio Praloup 1600

A partir de **365 €** par semaine

4 personne(s) - **2** etoile(s)

PRA-LOUP 1600, N° Plan 4 :
Studio pour 4 personnes, 30m² environ. Situé au 4ème étage avec ascenseur. Exposé Sud avec balcon et vue sur les pistes et le Chapeau de Gendarme.
Connexion WiFi
* Entrée / coin montagne : 2 lits superposés ;
* Séjour : 1 convertible 2 places type rapido en 160x195, TV HD, coin repas, accès balcon ;
* Coin cuisine : plaque induction, réfrigérateur, four, micro-ondes, lave-vaisselle, cafetière Bosch à dosettes Tassimo, grille pain ;
* Salle de Bains avec baignoire et W.C, lave-linge ;
COMMENTAIRES : Magnifique studio spacieux entièrement rénové, très bien situé, près des pistes et de la galerie commerciale. Très beau parquet neuf : chaussures strictement interdites. Très jolie vue sur la montagne et les pistes. Box à skis obligatoire. Parking à proximité.
ANIMAUX STRICTEMENT INTERDITS
APPARTEMENT NON FUMEUR
Immeuble avec ascenseur, situé à environ 20m des pistes et à environ 100 m de la galerie commerciale.

Godille immobilier Pra-Loup
Tél. 04 92 84 19 19 / Fax 04 92 84 03 62
Email : info@godille.com

Voir la fiche

CARACTERISTIQUES

Surface totale	30
Etage	3
Pièces	1

Godille immobilier Pra-Loup
Tél. 04 92 84 19 19 / Fax 04 92 84 03 62
Email : info@godille.com

Voir la fiche

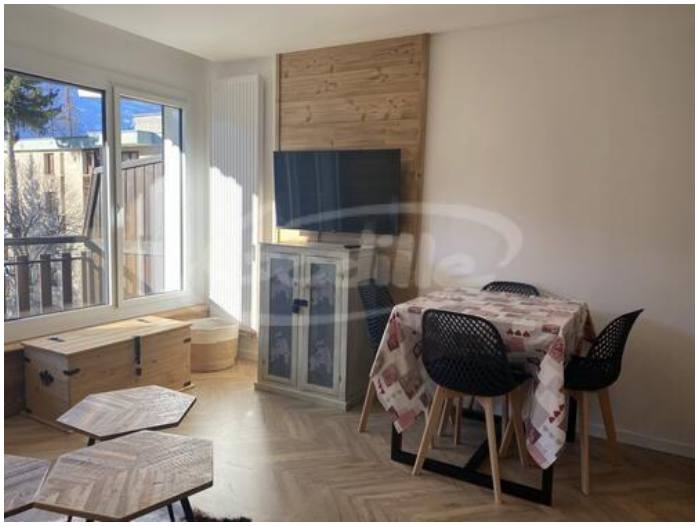

Godille immobilier Pra-Loup
Tél. 04 92 84 19 19 / Fax 04 92 84 03 62
Email : info@godille.com

Voir la fiche