Godille immobilier Pra-Loup
Tél. 04 92 84 19 19 / Fax 04 92 84 03 62
Email : info@godille.com

Voir la fiche

2 pièces Praloup 1600

A partir de **505 €** par semaine

6 personne(s) - **3** etoile(s)

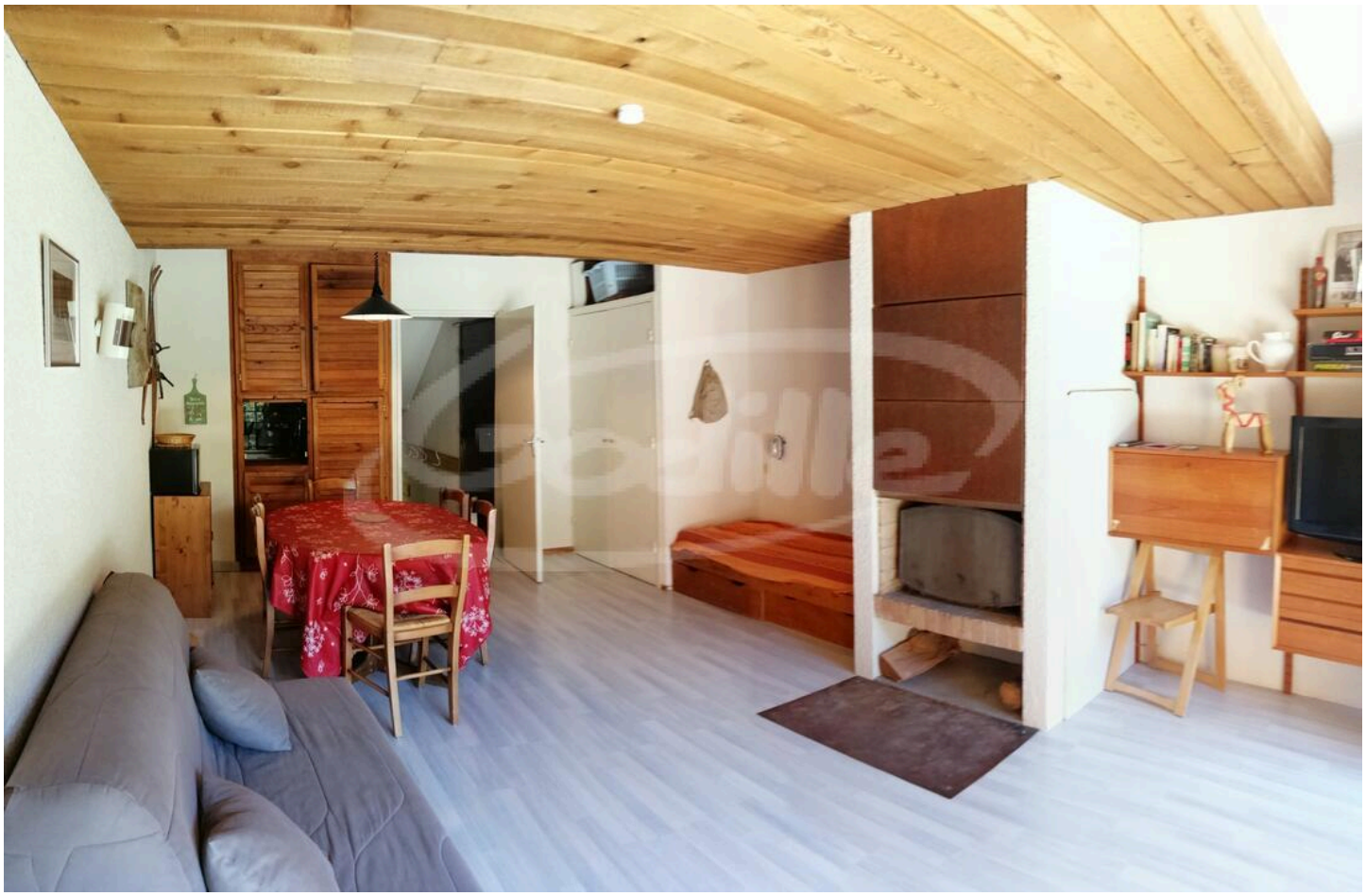

PRA-LOUP 1600, N° Plan 36 :
Appartement de type 2 pièces pour 6 personnes, 55m² environ. Situé en Rez-de-neige. Exposé Sud avec terrasse et accès direct aux pistes.
* Entrée / couloir / coin nuit : 2 lits superposés, couettes, nombreux portes manteaux ;
* Séjour : 1 convertible 2 places BZ, 1 banquette places assises, tv écran plat, parquet au sol, baie coulissante avec volet roulant électrique ;
* Cuisine semi-indépendante : frigo, lave-vaisselle, 4 plaques électriques, four ;
* Chambre avec point d'eau (lavabo) : 1 grand lit 2 places, couette, rangements, jolie vue sur la vallée ;
* Salle de bains avec baignoire ;
* W.C indépendant.
COMMENTAIRES : Spacieux appartement traversant avec accès direct sur pistes, bien équipé et lumineux pour un séjour agréable à la montagne. A 50m des commerces.
APPARTEMENT NON FUMEUR
Immeuble sur pistes et sans ascenseur, situé à environ 50m de la galerie commerciale.

Godille immobilier Pra-Loup
Tél. 04 92 84 19 19 / Fax 04 92 84 03 62
Email : info@godille.com

Voir la fiche

CARACTERISTIQUES

Surface totale	55
Pièces	2

Godille immobilier Pra-Loup
Tél. 04 92 84 19 19 / Fax 04 92 84 03 62
Email : info@godille.com

Voir la fiche

Godille immobilier Pra-Loup
Tél. 04 92 84 19 19 / Fax 04 92 84 03 62
Email : info@godille.com

Voir la fiche