Godille immobilier Pra-Loup
Tél. 04 92 84 19 19 / Fax 04 92 84 03 62
Email : info@godille.com

Voir la fiche

Studio Praloup 1500

A partir de **236 €** par semaine

4 personne(s) - **1** etoile(s)

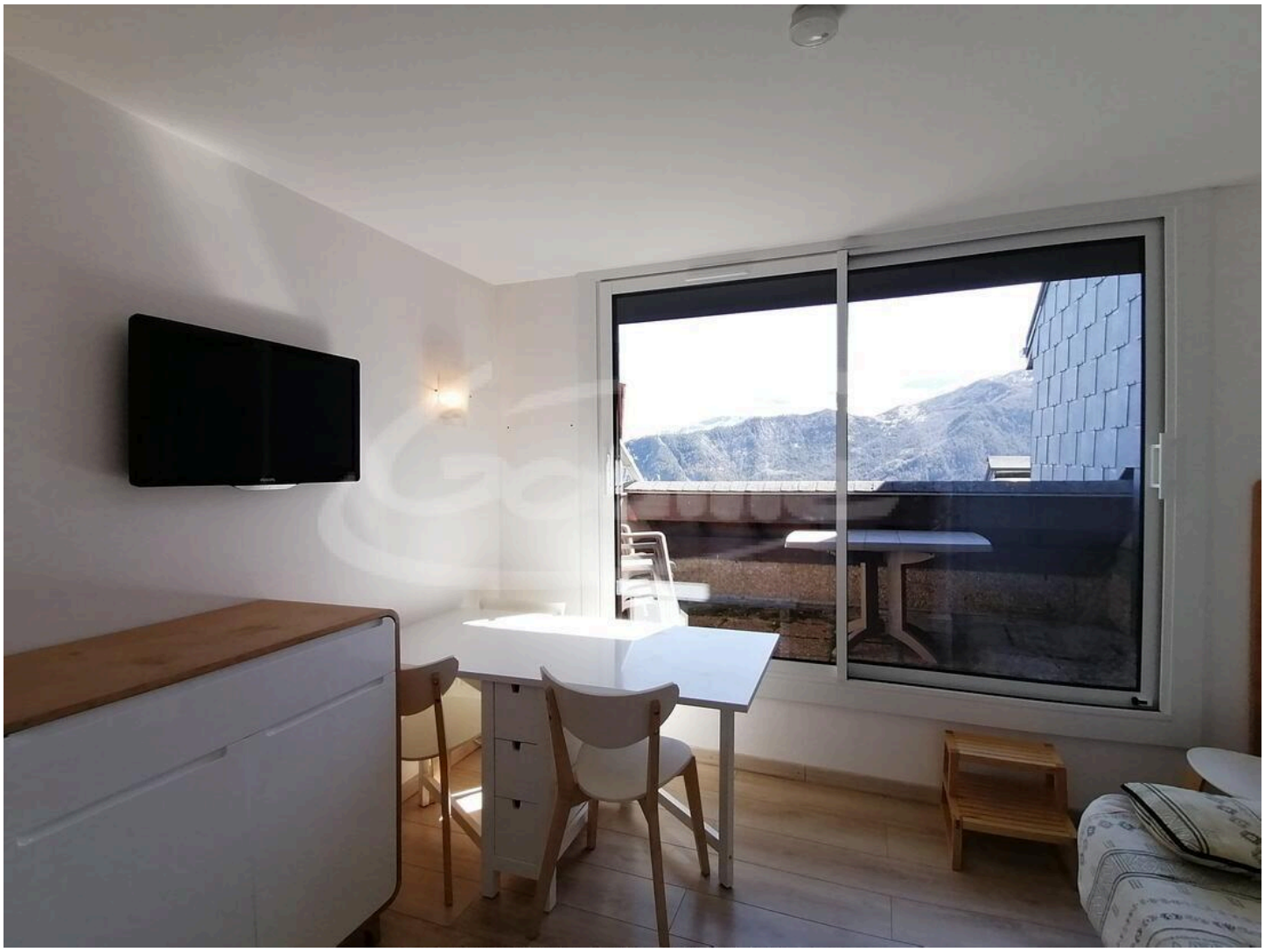

PRA-LOUP 1500, N° Plan 70 :
Studio pour 4 personnes, 22m² environ. Situé au niveau 8 avec ascenseur, 2ème entrée. Exposé Est.
* Entrée : Coin montagne avec 2 lits superposés, couettes ;
* Séjour : 1 canapé convertible BZ, couette, TV HD, accès balcon, lumineux, parquet au sol ;
* Coin cuisine : réfrigérateur, 2 plaques vitro, placards, micro-ondes, cafetière filtre, grille pain ;
* Salle de douche avec WC ;
COMMENTAIRES : Agréable studio, partiellement rénové, parquet au sol. Proximité de la télécabine de Molanès.
APPARTEMENT NON FUMEUR
Immeuble avec ascenseur, situé à environ 80 m du télésiège des Molanes.

CARACTERISTIQUES

Surface totale	22
Pièces	1

Godille immobilier Pra-Loup
Tél. 04 92 84 19 19 / Fax 04 92 84 03 62
Email : info@godille.com

Studio Praloup 1500
Numéro du lot : **670802**
Impression de la fiche le : **19/04/24**

Voir la fiche

Godille immobilier Pra-Loup
Tél. 04 92 84 19 19 / Fax 04 92 84 03 62
Email : info@godille.com

Studio Praloup 1500
Numéro du lot : **670802**
Impression de la fiche le : **19/04/24**

Voir la fiche