Godille immobilier Pra-Loup
Tél. 04 92 84 19 19 / Fax 04 92 84 03 62
Email : info@godille.com

Voir la fiche

2 pièces Praloup 1600

A partir de **383 €** par semaine

6 personne(s) - **2** etoile(s)

PRA-LOUP 1600, Plan n°48 :
Appartement 2 pièces pour 6 personnes, d'environ 45 m². Situé au 1er étage, 1ère entrée, sans ascenseur. Orienté Sud/Est avec grand balcon et belle vue sur la vallée et les montagnes.
* Entrée : grande penderie avec rangements ;
* Séjour : 1 canapé-lit double 140*190, TV HD, coin repas, accès balcon, volets électriques ;
* Chambre : 1 lit double 160*200, grand placard, 1 ensemble de lits superposés, volets électriques ;
* Cuisine ouverte : four combiné micro-ondes, réfrigérateur, plaques vitrocéramiques, lave-vaisselle, cafetière filtre, bouilloire, grille-pain, appareil à raclette ;
* Salle de bain avec baignoire ;
* WC indépendant.
COMMENTAIRES : Appartement lumineux et très agréable, rénové, spacieux balcon avec belle vue sur la vallée et les montagnes. Bien équipé et très bien entretenu. Couettes pour tous les lits. Box à ski indépendant, local à skis à l'entrée de l'immeuble.
APPARTEMENT NON FUMEUR
Immeuble situé à environ 150 m du tapis des Clappiers et à environ 350 m de la galerie commerciale.

Godille immobilier Pra-Loup
Tél. 04 92 84 19 19 / Fax 04 92 84 03 62
Email : info@godille.com

Voir la fiche

CARACTERISTIQUES

Surface totale	45
Etage	1
Pièces	2

Godille immobilier Pra-Loup
Tél. 04 92 84 19 19 / Fax 04 92 84 03 62
Email : info@godille.com

2 pièces Praloup 1600
Numéro du lot : **7480236**
Impression de la fiche le : **09/05/24**

Voir la fiche

Godille immobilier Pra-Loup
Tél. 04 92 84 19 19 / Fax 04 92 84 03 62
Email : info@godille.com
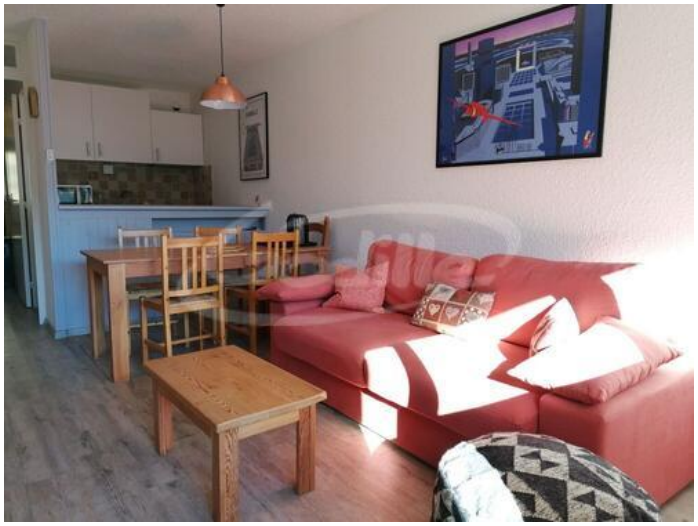
Voir la fiche