Godille immobilier Pra-Loup
Tél. 04 92 84 19 19 / Fax 04 92 84 03 62
Email : info@godille.com

Voir la fiche

Studio Praloup 1600

A partir de **265 €** par semaine

4 personne(s) - **1** etoile(s)

PRA LOUP 1600, N° Plan 49 :
Studio pour 4 personnes, 24m² environ. Situé au niveau 2 (entrée de la résidence au niveau 5) avec ascenseur. Exposé Sud / Est avec balcon et une magnifique vue sur nos montagnes et le sommet du Pain de Sucre.
* Entrée / Coin montagne : 2 lits superposés ;
* Séjour : 1 convertible type Rapido neuf, TV HD, accès balcon, clair ;
* Coin cuisine : Réfrigérateur, 2 plaques vitrocéramiques, micro-ondes grill, cafetière , bouilloire, grille pain, appareil à raclette ;
* Salle de bain avec baignoire et W.C.
COMMENTAIRES : Studio lumineux, entièrement rénové avec parquet au sol, baie double vitrage, bien situé à proximité des pistes avec une jolie vue sur les montagnes. Box à Skis.
ANIMAUX STRICTEMENT INTERDITS
APPARTEMENT NON FUMEUR
Immeuble avec ascenseur, situé à environ 80 m des pistes et à environ 150 m de la galerie commerciale.

Godille immobilier Pra-Loup
Tél. 04 92 84 19 19 / Fax 04 92 84 03 62
Email : info@godille.com

Voir la fiche

CARACTERISTIQUES

Surface totale	24
Etage	-3
Pièces	1

Godille immobilier Pra-Loup
Tél. 04 92 84 19 19 / Fax 04 92 84 03 62
Email : info@godille.com

Voir la fiche

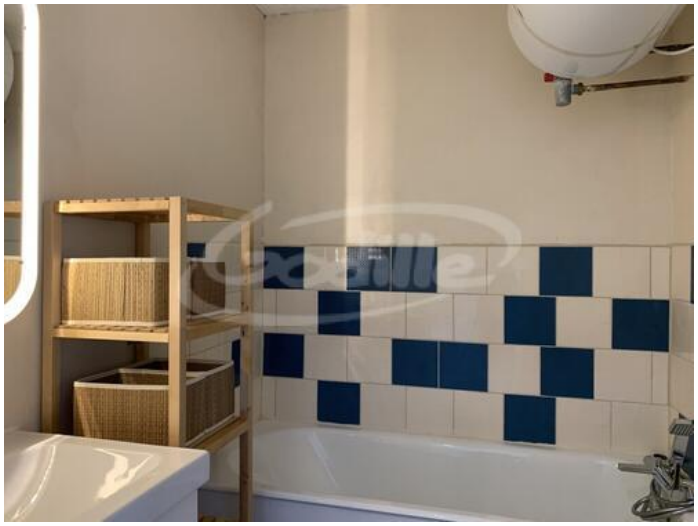

Godille immobilier Pra-Loup
Tél. 04 92 84 19 19 / Fax 04 92 84 03 62
Email : info@godille.com
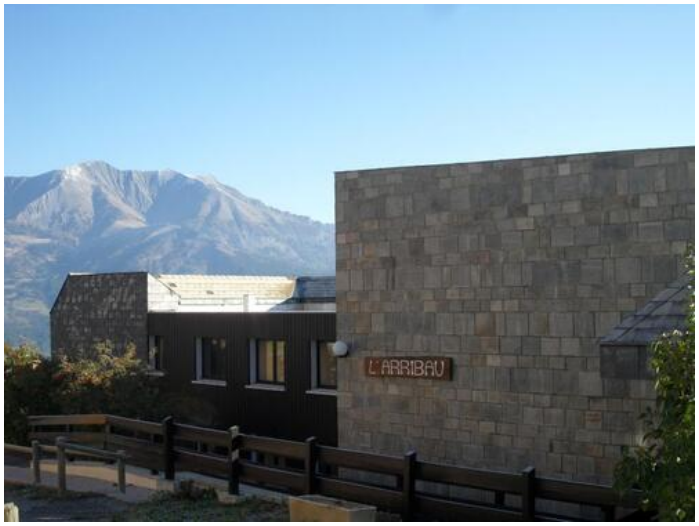
Voir la fiche