

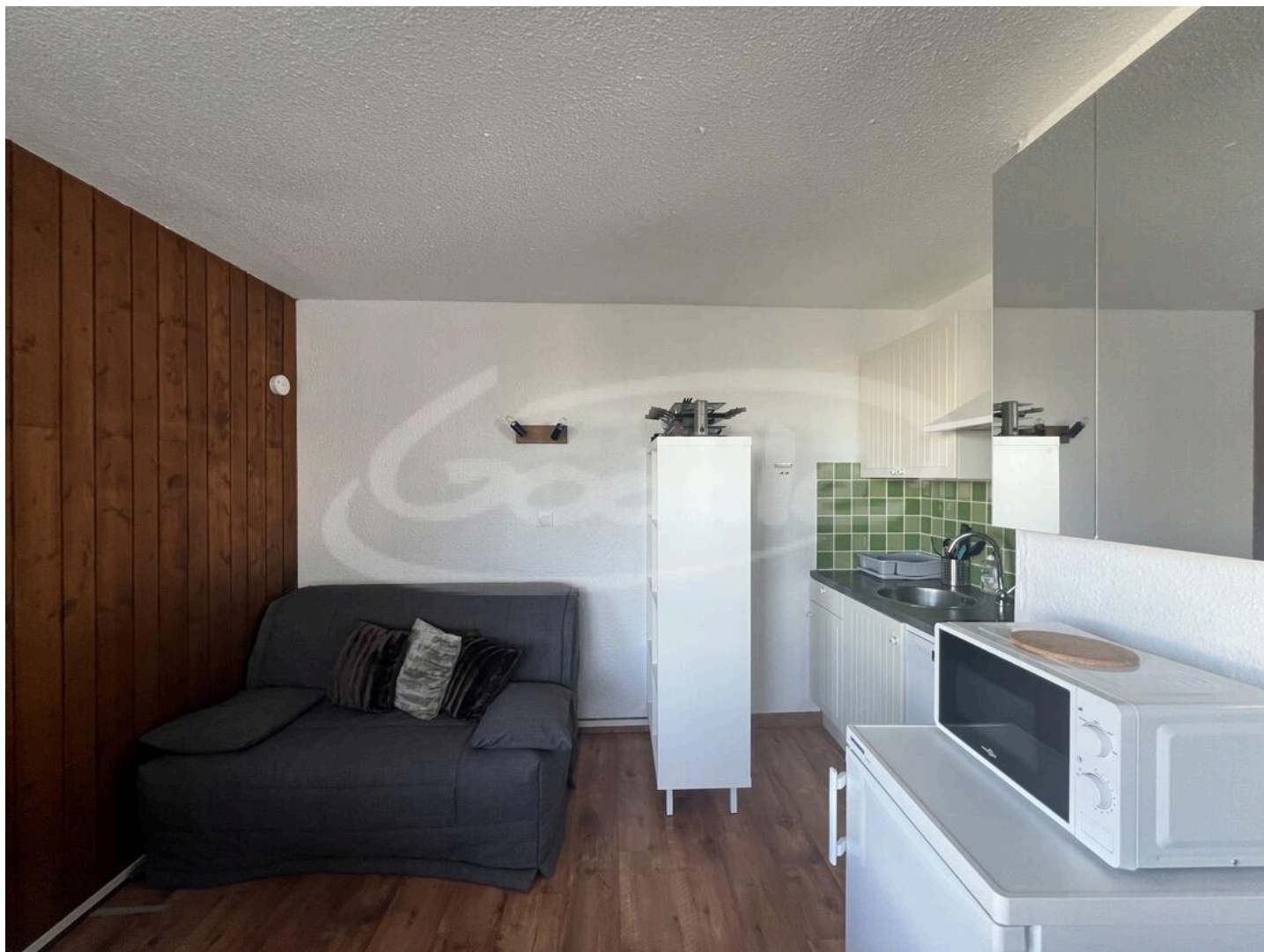

Studio Praloup 1600

A partir de **315 €** par semaine

4 personne(s) - **1** étoile(s)



PRA-LOUP 1600, N° Plan 13 :

Studio pour 4 personnes, 23m² environ. Situé au 10^{ème} étage (entrée immeuble niveau 4) avec ascenseurs. Exposé Vallée avec balcon.

* Entrée / Coin Montagne : 2 lits superposés avec couettes ;

* Séjour : 1 convertible 2 places type BZ avec couette, tv écran plat, accès balcon ;

* Coin cuisine : micro-ondes, réfrigérateur, 2 plaques induction, cafetière Senseo, Bouilloire, grille-pain, appareil à raclette et à fondue.
;

* Salle de bains avec baignoire sabot et W.C.

COMMENTAIRES : Studio lumineux, avec parquet au sol et volets électriques, bien situé à proximité de la galerie commerciale. Box à skis individuel au niveau 3. Accès au parking extérieur de la résidence.

ANIMAUX STRICTEMENT INTERDITS

APPARTEMENT NON FUMEUR

Immeuble "A" avec ascenseur, situé à environ 80 m des pistes et à environ 20 m de la galerie commerciale.



Godille immobilier Pra-Loup
Tél. 04 92 84 19 19 / Fax 04 92 84 03 62
Email : info@godille.com

Studio Praloup 1600
Numéro du lot : **7480216**
Impression de la fiche le : **09/09/24**
Page : 2/4



[Voir la fiche](#)

CARACTERISTIQUES

Surface totale	23
Etage	10
Pièces	1



Godille immobilier Pra-Loup
Tél. 04 92 84 19 19 / Fax 04 92 84 03 62
Email : info@godille.com

Studio Praloup 1600
Numéro du lot : **7480216**
Impression de la fiche le : **09/09/24**
Page : 3/4



[Voir la fiche](#)





Godille immobilier Pra-Loup
Tél. 04 92 84 19 19 / Fax 04 92 84 03 62
Email : info@godille.com

Studio Praloup 1600
Numéro du lot : **7480216**
Impression de la fiche le : **09/09/24**
Page : 4/4



[Voir la fiche](#)

